

## II Curso de Actualización de Patología del sueño infantil

### Aula Pediatría

Hospital Sant Joan de Déu.  
Passeig Sant Joan de Déu, 2  
08950 Esplugues de Llobregat  
Barcelona  
Teléfono 93 253 21 30  
Fax 93 280 41 79

Correo electrónico  
direcciodocencia@hsjdbcn.org

### Ponentes

Dra. M.L. Alonso  
C. Cámara  
Prof. J. Campistol  
N. Couto  
V. Gómez  
Prof. R. Jiménez  
B. Martín  
S. Moreno  
M. Pérez  
S. Quesada  
Dr. F.X. Sanmartí  
Dr. O. Sans  
Dr. F. Segarra  
Prof. C.A. Taninon  
Dr. R. Ugarte

### Incluye

- Documentación del curso
- Certificado y diploma de asistencia
- Cafés y Comida

### Objetivos

- Ampliar conocimientos de la patología del sueño de la infancia



## II Curso de Actualización de Patología del sueño infantil

Dirección del Curso  
**Dr. Francesc X. Sanmartí**  
Dr. Oscar Sans  
Dra. Itziar Alonso

Unidad del Sueño  
Servicio Neurología Hospital Sant Joan de Déu

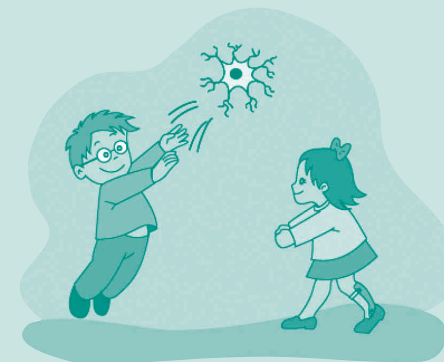

Fecha  
15 de abril de 2010

Lugar  
Auditorio Edificio Docente  
Hospital Universitari Sant Joan de Déu  
Esplugues de Llobregat. Barcelona

## Programa

15 de abril de 2010

09:00. Presentación del Curso. Inauguración  
**Prof. J. Campistol, Prof. R. Jiménez**

09:15. Avances en el diagnóstico del SAHS infantil:  
¿Existe un marcador biológico?  
**Dr. O. Sans**

10:00. Monitorización domiciliaria en el SAHS infantil  
**Dra. M.L. Alonso**

10:45. DESCANSO

11:15. Tratamiento cognitivo-conductual del insomnio infantil  
**Dr. F. Segarra**

12:00. Sueño en Medicina primaria: Anamnesis y orientación diagnóstica  
**Dr. R. Ugarte**

12:45. Síndrome de Penélope comportamientos  
**Prof. C.A. Tassinari**

14:00. COMIDA

15:30. Contribución de las DUE's en nuestra Unidad de Sueño  
**C. Cámara, N. Couto, V. Gómez, S. Moreno, S. Quesada, M. Pérez, B. Martín**

16:00. Casos video-EEG  
Moderadores: **Prof. C.A. Taninon, Dr. F.X. Sanmartí y Dr. O. Sans**

## Boletín de Inscripción

# II Curso de Actualización de Patología del sueño infantil

Apellidos

Nombre

Dirección

D.P.

Población

Tel.

Correo electrónico

Facturar a

N. I. F.

Domicilio Fiscal

D.P.

Población

### Forma de pago:

**Precio inscripción 150 €**  
**Patología del sueño + Epilepsia 300 €**

Transferencia bancaria  
Aula Pediatría Sant Joan de Déu.  
La Caixa 2100 0148 52 0200640380

### Enviar a:

#### Aula Pediatría

Adjuntar copia transferencia bancaria  
Hospital Sant Joan de Déu. Passeig Sant Joan de Déu, 2  
08950 Esplugues de Llobregat. Barcelona  
Teléfono 93 253 21 30 - Fax 93 280 41 79